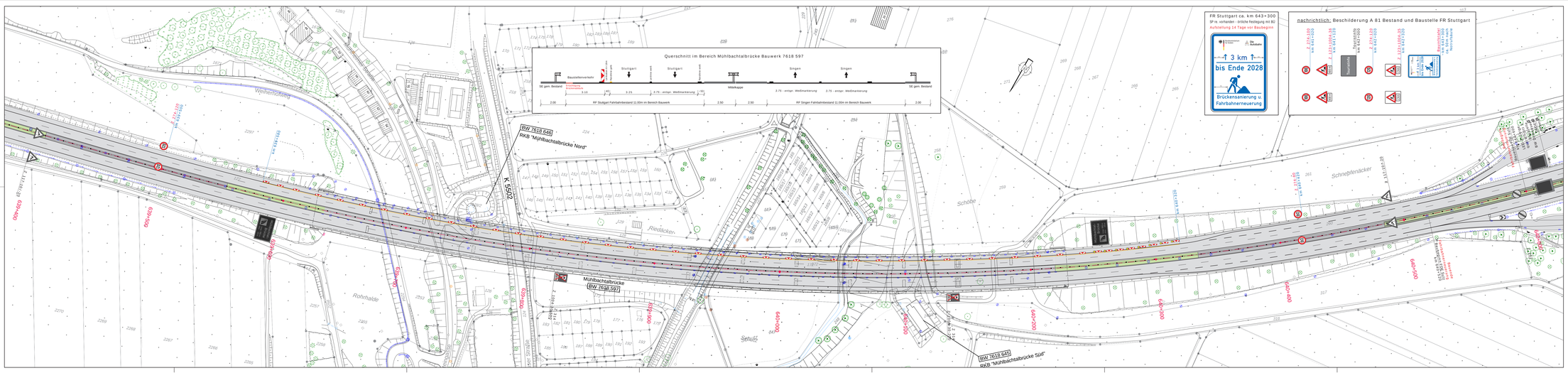
Querschnitt im Bereich Mühlbachtalbrücke Bauwerk 7618 597
Baustellenverkehr
Stuttgart
Stuttgart
Mittelkappe
Singen
Singen
50 gem. Bestand
3.10
3.25
3.75 - entspr. Weißmarkierung
3.75 - entspr. Weißmarkierung
3.75 - entspr. Weißmarkierung
50 gem. Bestand
2.00
RF Stuttgart Fahrbahnbestand 11.00m im Bereich Bauwerk
2.50
2.50
RF Singen Fahrbahnbestand 11.00m im Bereich Bauwerk
2.00
FR Stuttgart ca. km 643+300
SP re. vorhanden – dritte Festlegung mit BG
Aufstellung 14 Tage vor Baubeginn
Bundesministerium für Digitales und Verkehr
Die Autobahn
↑ 3 km ↑
bis Ende 2028
Brückensanierung u. Fahrbahnerneuerung
nachrichtlich: Beschilderung A 81 Bestand und Baustelle FR Stuttgart
Zeitzeichen
Verkehrsinsel
Baustellenende
Ende 80 km/h
Ende Überholverbot
Ende 60 km/h
Ende Überholverbot